

Eine Veranstaltung der ARGE Volkstanz Tirol.

38. Kinder- und Jugendmusizierwoche

30. August – 04. September 2026

Veranstalter:



Leitung:

Maria Scharnagl & Claudia Koller
6370 Reith bei Kitzbühel, Bichlach 11b

Ort:

Landwirtschaftliche Landeslehranstalt St. Johann i. T. / Weitau,
6380 St. Johann in Tirol, Innsbruckerstraße 77

Zeit:

Sonntag, 30.08.2026 (Anreise ab 16 Uhr) bis
Freitag, 04.09.2026 (Abreise nach Abschlusskonzert, ab ca. 22:30 Uhr)

gefördert vom



Hallo!

Zu unserer 38. Kinder- und Jugendmusizierwoche, die heuer wieder in der Landwirtschaftlichen Landeslehranstalt St. Johann/Weitau stattfindet, möchten wir Dich recht herzlich einladen!

Eine ganze Woche werden wir miteinander musizieren, singen und tanzen. Die Musizierwoche ist vor allem für Kinder und Jugendliche ab dem 9. Lebensjahr gedacht.

Instrumente & Referenten:

Chor (für alle Teilnehmer*Innen):	Johanna Wegscheider
Steirische Harmonika:	Florian Außerlechner, Josef Laiminger,
Harfe:	Christiane Kracher, Maria Niedermühlbichler, Hannah Steinlechner
Chrom. / diat. Hackbrett:	Petra Koidl, Daniela Schablitzky, Claudia Koller, Christiane Kracher
Gitarre (keine E-Gitarren):	Daniela Schablitzky, Maria Scharnagl, Arman Manzl, Monika Schroller
Blockflöte:	Theresa Weiß
Geige / Streichinstrumente:	Gabriele Rendl
Kontrabass:	Daniela Schablitzky
Klarinette:	Katharina Runggatscher
Querflöte:	Soraya Freysinger
Stimmbildung:	Johanna Wegscheider
Blechblasinstrumente:	Hubert Trockenbacher,
Betreuung:	Elisabeth Neureiter, Stella Payan, Korbinian Resch



TEAM 2025 und 2026 (Änderungen vorbehalten → weitere Referenten nach Bedarf!)

Organisation & Leitung:



ARGE Volkstanz Tirol



Maria Scharnagl &

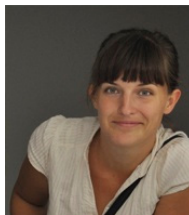

Claudia Koller

Kosten:

Der TeilnehmerInnen - Beitrag gestaltet sich wie folgt:

Ein Kind	€ 340,-
Zwei Geschwister	€ 570,-
Drei Geschwister	€ 750,-

(inkl. Notenmaterial, Instrumental- und Gesangs- bzw. Chor-Unterricht, Unterbringung + Vollpension, Ausflug und Schlusskonzert)

Anmeldeschluss: 31.05.2026

*(es können **max. 100 TeilnehmerInnen** aufgenommen werden, Reihung erfolgt chronologisch nach „Eingangszeitpunkt“, Reservierungen sind nicht möglich, es zählt nur die unterschriebene Anmeldung aufgrund des großen Andrangs empfehlen wir eine **Anmeldung per Mail**)*

Die Unterbringung erfolgt in schönen Dreibett-/Vierbettzimmern. Da die TeilnehmerInnenzahl je Instrument begrenzt ist, bitten wir um baldige Anmeldung mittels beiliegenden Formulars (pro TeilnehmerIn ist ein eigenes Formular auszufüllen und zu übermitteln)!

Die verbindliche Anmeldung schickst du am besten an:

E-Mail: KiJu-Musizierwoche@gmx.at

Post: **Maria Scharnagl**
Bichlach 11b, 6370 Reith bei Kitzbühel

!!! Teilnahmebestätigungen/Zusagen werden erst nach Anmeldeschluss verschickt!!!

Solltet ihr Fragen haben, könnt ihr uns gerne per Mail kontaktieren!!

Mit freundlicher Unterstützung von

